CIS/4-CLOUD® – AI-EXTRACTOR

KI-gestützte Dokumentenverarbeitung aus der Cloud

CONCETO CIS/4 AI-EXTRACTOR

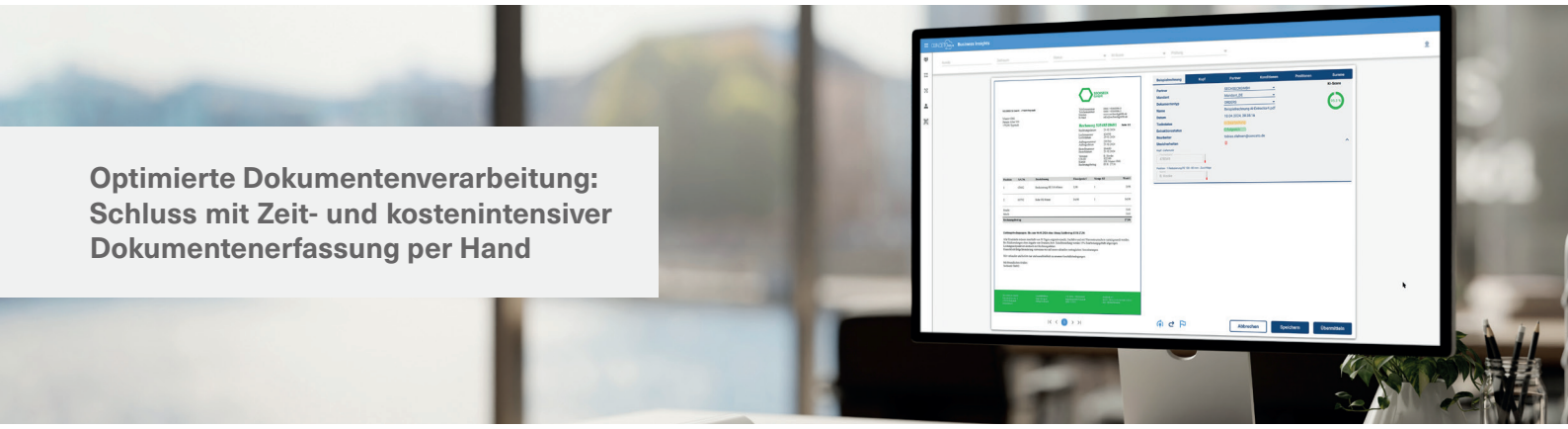

Optimierte Dokumentenverarbeitung: Schluss mit Zeit- und kostenintensiver Dokumentenerfassung per Hand

Unsere smarte cloudbasierte KI-Lösung extrahiert Daten aus eingehenden PDF-Dokumenten in Windeseile und verarbeitet sie entweder kontrolliert – also indem Ihre Eingaben den KI-Lernprozess unterstützen – oder aber vollautomatisiert weiter – damit Sie sich auf die wirklich relevanten Themen konzentrieren können und Ihr Unternehmen zukunftsfähig bleibt.

INTELLIGENTE DOKUMENTENVERARBEITUNG MITHILFE VON KI UND NAHTLOSER SAP-INTEGRATION

- Eine leistungsfähige Plattform für alle Dokumentarten und Belegvolumina
- Kundenindividueller KI-Fingerprint mit privaten Modellen zum Schutz Ihrer sensiblen Daten
- Zentrales Arbeitscockpit mit 360°-Blick für effizientes, ortsunabhängiges Arbeiten
- DSGVO-konforme Validierung durch erweiterbaren Masterdata-Check & -Enrichment
- Bis zu 98% Zeitersparnis durch automatisierte Belegprozessierung
- Intelligente, rasche Fehleridentifikation und -behandlung durch smartes Errorhandling

KEINE GRENZEN BEI DER EXTRAKTION - BESTELLUNGEN, BESTELLBESTÄTIGUNGEN, RECHNUNGEN...

Mit unseren vortrainierten KI-Modellen sind wir in der Lage, schnell auf spezielle Anforderungen zu reagieren und unterschiedliche Layouts nach Ihren Bedürfnissen auszulesen. Neben Bestellungen oder Rechnungen sind so auch individuelle Belegtypen wie Lieferscheine oder Prüfzertifikate realisierbar.

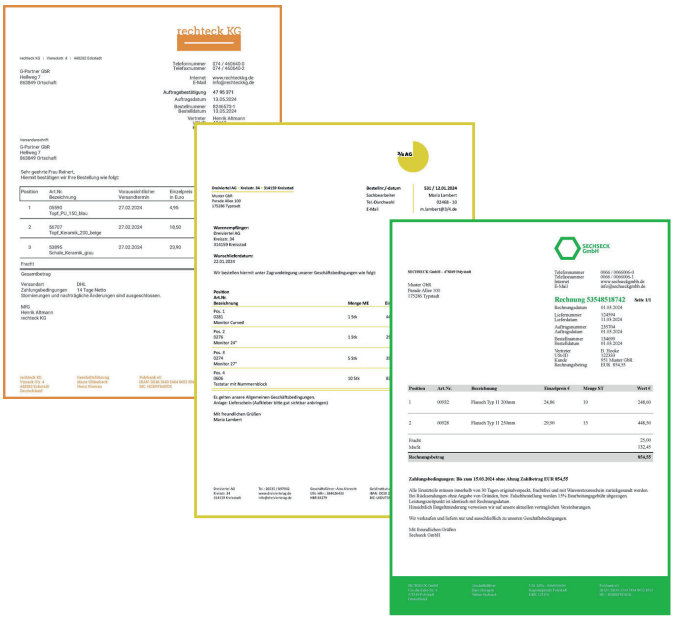

Lassen Sie **Bestellungen** und **Rechnungen** automatisiert erfassen und vermeiden Sie so Fehler durch manuelle Eingaben. Dadurch sparen Sie nicht nur Zeit bei der Erfassung, sondern auch durch den Wegfall aufwendiger Korrekturen. Fehlende Stammdaten (z. B. Debitorennummern) werden zudem direkt aus Ihrem SAP hinzugelesen und ergänzt.

Gehen Sie auch bei eingehenden **Bestellbestätigungen** auf Nummer sicher. Der AI-Extractor extrahiert die Daten aus den PDFs und prüft in Echtzeit, ob z.B. die bestätigten Positionen mit der Bestellung übereinstimmen oder die Liefertermintoleranz nicht überschritten wird.

Nach Erfassung aller relevanten Daten leitet der AI-Extractor Ihre **Rechnungen** zur Verbuchung an Ihr SAP ERP. Zur Weiterleitung benötigten sie keine weiteren Systeme.

UNSER KI-PROZESS – VOLLENDET BIS INS SAP-SYSTEM

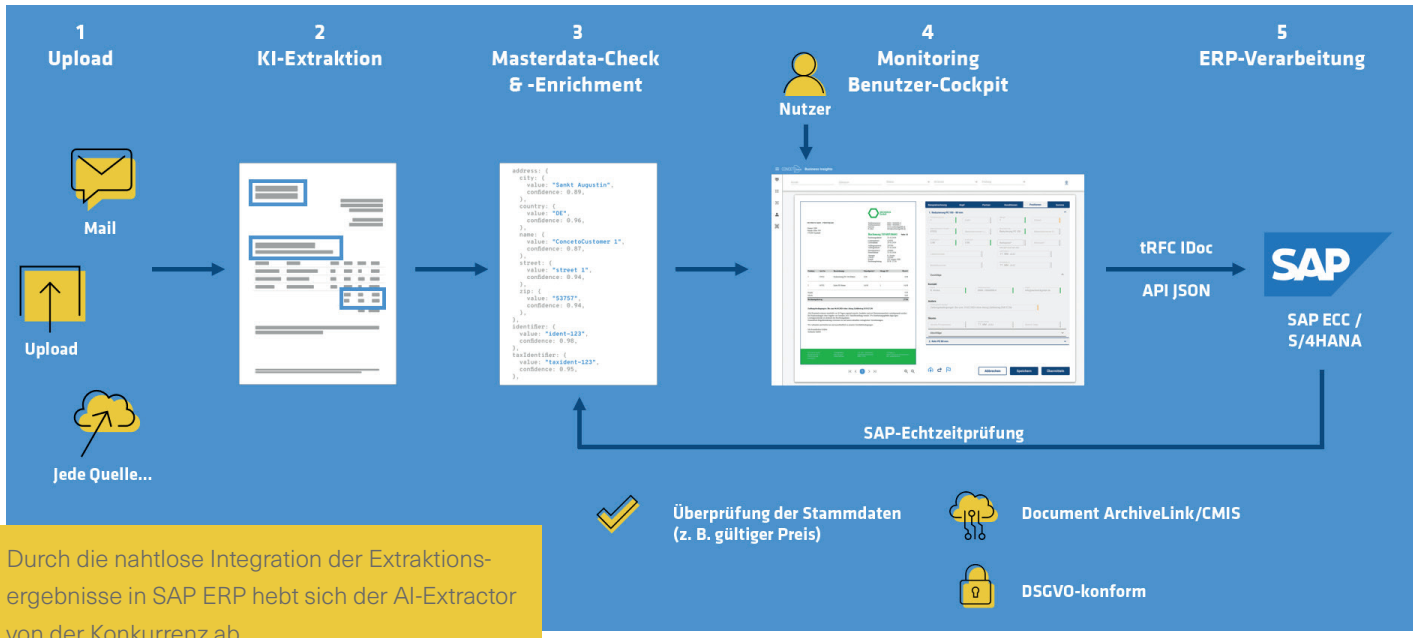

Durch die nahtlose Integration der Extraktionsergebnisse in SAP ERP hebt sich der AI-Extractor von der Konkurrenz ab.

Das System empfängt eingehende PDF-Dokumente wie Bestellungen, Auftragsbestätigungen, Lieferavisierungen und Rechnungen. Neben manuellem Upload oder Mail sind alle gängigen Transfermöglichkeiten wie AS2, X.400, SFTP ... nutzbar.

Die Software liest alle buchungsrelevanten Daten KI-gestützt aus und gleicht diese automatisiert in Echtzeit mit den im ERP hinterlegten Stammdaten ab.

Das Ausleseergebnis wird durch den AI-Extractor dem betreffenden Mitarbeiter zur Kontrolle und ggfs. zur Änderung von ermittelten Werten angezeigt. Bei Unstimmigkeiten markiert die Software die entsprechenden Datenfelder mit einer gut sichtbaren Warnmeldung.

Nach Überprüfung/Korrektur kann das Dokument jedem beliebigen ERP oder Folgesystem bereitgestellt werden.

Als intelligente, KI-gestützte Lösung lernt die Software mit jedem verarbeiteten Dokument hinzu und kann die Dokumentenverarbeitung auf Wunsch nach einiger Zeit komplett automatisiert übernehmen.

7 GUTE GRÜNDE DIE FÜR UNSEREN AI-EXTRACTOR SPRECHEN

- **Sofort hohe Ausleseergebnisse -** Der AI-Extractor steht Ihnen unmittelbar und unkompliziert nach der Bestellung zur Verfügung.
- **Sicher ins Ziel -** Ihr persönlicher Ansprechpartner hilft Ihnen bei Fragen und sorgt dafür, dass die KI schnell und erfolgreich an den Start geht.
- **Nutzerfreundliche Bedienung -** Dank der intuitiv bedienbaren Benutzeroberfläche sind Mitarbeiterschulungen überflüssig.
- **Datenschutz auf höchstem Niveau -** Unsere Modellarchitektur garantiert, dass Ihre Geschäftsdaten strikt von den Daten anderer Kunden getrennt sind.
- **Schnelle Integration -** Unsere Cloudlösung ist mit jedem beliebigen ERP-System und Folgesystem kompatibel.
- **Beliebige Erweiterbarkeit -** Unser AI-Extractor kann sämtliche, selbst unterschiedlichste Layouts und Dokumententypen sicher verarbeiten.
- **SAP-Spezialisierung -** Bereits während der AI-Analyse werden fehlende buchungsrelevante Daten im SAP nachgelesen und ergänzt.

MIT DEM AI-EXTRACTOR VERABSCHIEDEN SIE SICH VON ZEITAUFWÄNDIGEN, FEHLERBEHAFTETEN ROUTINETÄTIGKEITEN UND PERSONELLEN ENGPÄSSEN.

>97%
AUSLESEERGEBNISSE BEIM ERSTEN EINSATZ

~90%
ZEITERSPANIS

ø98%
AUTOMATISIERUNGSRATE

JETZT BERATEN LASSEN

SCHNELLE, PRÄZISE UND FEHLERFREIE KI DOKUMENTENVERARBEITUNG

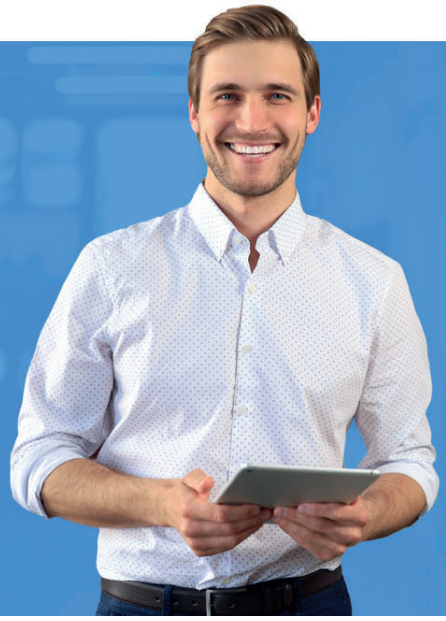

Gerne laden wir Sie zu einem unverbindlichen Termin ein, um unser Unternehmen sowie unsere Lösung vorzustellen.

SAP® Recognized Expertise
Application Integration

SAP Gold Partner

CONCETO Business Integration GmbH | Godesberger Allee 140 | 53175 Bonn | info@conceto.de | www.conceto.de

10/2024

CONCETO
ACROSS SYSTEMS.
BESIDE YOU.